

UNIVERSIDAD CATÓLICA DE SANTIAGO DE GUAYAQUIL

FACULTAD DE EDUCACIÓN TÉCNICA PARA EL DESARROLLO

MALLA CURRICULAR DE LA CARRERA DE ELECTRICIDAD – MODALIDAD PRESENCIAL

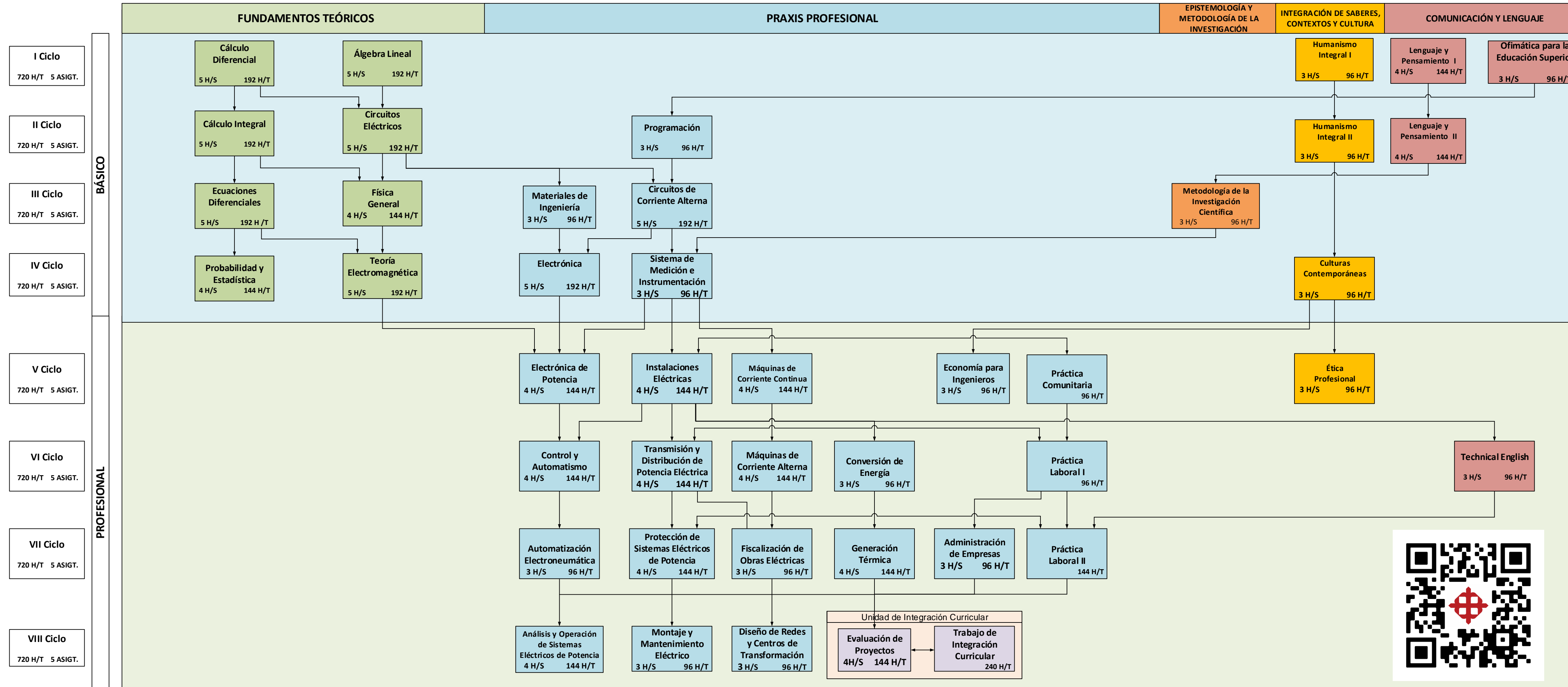

* Práctica Comunitaria del V Ciclo se asocia a la asignatura Instalaciones Eléctricas
 ** Práctica Laboral 1 del VI Ciclo se asocia a la asignatura Transmisión y Distribución de Potencia Eléctrica
 *** Práctica Laboral 2 del VII Ciclo se asocia a la asignatura Protección de Sistemas Eléctricos de Potencia